



Indicadores económicos de México



1. Comportamiento del producto interno bruto real

Durante el primer trimestre de 2005, el producto interno bruto (PIB) desestacionalizado aumentó 0.43% respecto al trimestre anterior.

Variación trimestral

Anterior	Actual
1.32%	0.43%
(4o. trim 2004)	(1er. trim 2005)

Fuente: INEGI, Sistema de Cuentas Nacionales de México.

Variaciones trimestrales de cifras desestacionalizadas

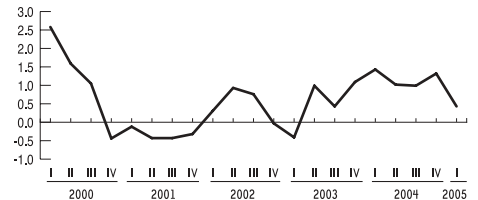

2. Comportamiento de la actividad industrial

La actividad industrial en México (integrada por la minería, manufacturas, construcción y electricidad, gas y agua) durante marzo disminuyó -0.93% en relación con febrero de este año. En su interior, la producción manufacturera indica una variación de -1.29%, la construcción de -0.49%, mientras que la generación de electricidad, gas y agua aumentó 0.92% y la minería creció 1.50% en igual periodo.

Variación mensual

Anterior	Actual
-0.56%	-0.93%
(Febrero 2005)	(Marzo 2005)

Fuente: INEGI, Sistema de Cuentas Nacionales de México.

Variaciones mensuales de cifras desestacionalizadas

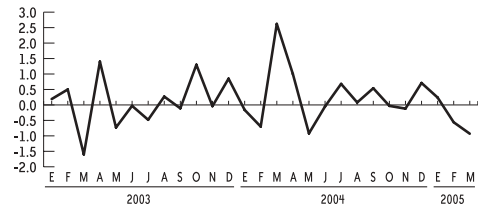

3. Componentes de la inversión fija bruta

La inversión fija bruta total en México, observó una variación de -1.39% en febrero pasado respecto al mes inmediato anterior.

Variación mensual

Anterior	Actual
-1.29%	-1.39%
(Enero 2005)	(Febrero 2005)

Fuente: INEGI, Sistema de Cuentas Nacionales de México.

Variaciones mensuales de cifras desestacionalizadas

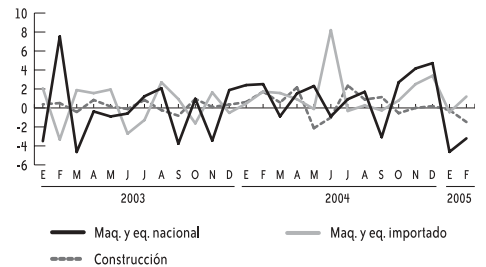

4. Comportamiento de los componentes de la demanda final

La demanda final creció 1.90% en el cuarto trimestre de 2004 respecto al inmediato anterior. Por componentes: las importaciones de bienes y servicios aumentaron 3.62%, la formación bruta de capital fijo 2.77%, las exportaciones 1.78% y el consumo privado 0.41%, en tanto que el consumo de gobierno disminuyó -0.58 por ciento.

Variación mensual

Anterior	Actual
1.43%	1.90%
(3er. trim 2004)	(4o. trim 2004)

Fuente: INEGI, Sistema de Cuentas Nacionales de México.

Variaciones trimestrales de cifras desestacionalizadas

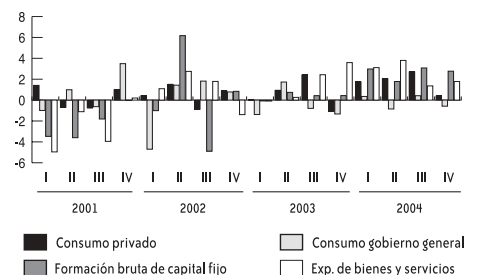



5. Tasa de desempleo abierto (TDA), para el conjunto de 32 ciudades del país

La TDA desestacionalizada fue de 4.13% en abril; para los hombres de 3.46% y para las mujeres 5.46 por ciento.

Tasas mensuales

Anterior	Actual
3.85%	4.13%
(Marzo 2005)	(Abril 2005)

Fuente: INEGI, Encuesta Nacional de Empleo Urbano.

Tasas desestacionalizadas

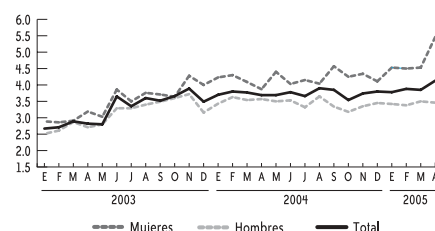

6. Personal ocupado (PO), remuneraciones medias (RM) y horas trabajadas (HT) en la industria manufacturera de transformación

El PO disminuyó -0.30%, las RM cayeron -2.18% y HT descendieron -0.04% en marzo de 2005 en relación con el mes inmediato anterior.

Variación mensual

Anterior	Actual
PO -0.35%	PO -0.30%
HT -0.67%	HT -0.04%
RM -0.04%	RM -2.18%
(Febrero 2005)	(Marzo 2005)

Fuente: INEGI, Encuesta Industrial Mensual.

Variaciones mensuales de cifras desestacionalizadas

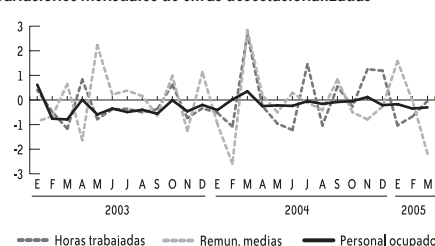

7. Personal ocupado, remuneraciones medias y horas trabajadas en la industria maquiladora de exportación

El PO de la industria maquiladora de exportación registró en el tercer mes de 2005 un aumento de 0.44%, RM se elevaron en 0.63% y las horas trabajadas HT lo hicieron en 1.14%, en el mismo lapso.

Variación mensual

Anterior	Actual
PO 0.39%	PO 0.44%
HT 0.99%	HT 1.14%
RM -1.00%	RM 0.63%
(Febrero 2005)	(Marzo 2005)

Fuente: INEGI, Estadística de la industria maquiladora de exportación.

Variaciones mensuales de cifras desestacionalizadas

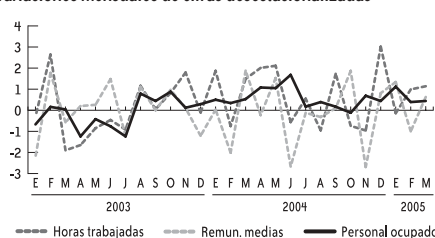

8. Comportamiento de las ventas al menudeo y mayoreo en establecimientos comerciales

Las ventas minoristas ajustadas por estacionalidad aumentaron 0.26% en marzo pasado respecto al mes de febrero, mientras que las ventas mayoristas decrecieron -2.79% en el mismo periodo.

Variación mensual

Anterior	Actual
Ventas menudeo	Ventas menudeo
-0.17%	0.26%
Ventas mayoreo	Ventas mayoreo
1.10%	-2.79%
(Febrero 2005)	(Marzo 2005)

Fuente: INEGI, Encuesta sobre establecimientos comerciales.

Variaciones mensuales de cifras desestacionalizadas

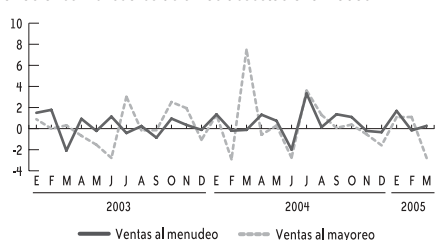



**Sistema de indicadores compuestos:
Coincidente**

El indicador Coincidente, el cual refleja un comportamiento similar al de los ciclos de la economía en su conjunto, disminuyó -0.09% en febrero con relación a enero de 2005.

Variación mensual

Anterior	Actual
0.52%	-0.09%
(Enero 2005)	(Febrero 2005)

Fuente: INEGI.

**Variaciones mensuales del índice desestacionalizado
1993= 100**

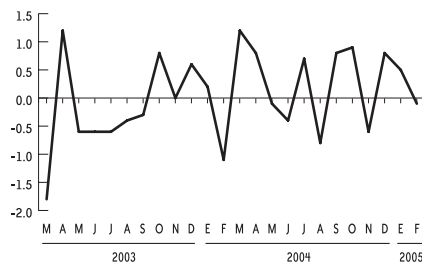

**Sistema de indicadores compuestos:
Adelantado**

El indicador Adelantado, cuya función es la de anticipar la posible trayectoria de la economía mexicana, aumentó 0.25% durante febrero respecto a enero de 2005.

Variación mensual

Anterior	Actual
0.51%	0.25%
(Enero 2005)	(Febrero 2005)

Fuente: INEGI.

**Variaciones mensuales del índice desestacionalizado
1993= 100**

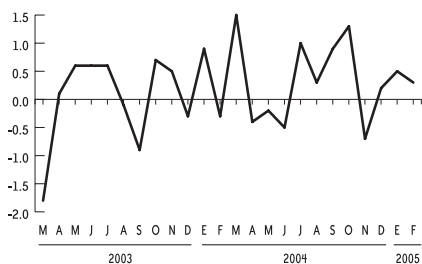

Resumen de información estadística al 3 de junio de 2005

Indicador	Unidad de medida	Periodo	2004	2005	Tasa de crecimiento	Fecha de actualización
Producto interno bruto trimestral	Miles de millones de pesos a precios de 1993	1er. trimestre	1 666.6	1 707.2	2.4	17-May-05
Indicador global de la actividad económica	Índice 1993=100	Marzo	135.5	135.9	0.3	20-May-05

Sistema de indicadores compuestos

Coincidente	Índice desestacionalizado 1993= 100	Enero	—	116.0	—	04-May-05
		Febrero	—	115.9	-0.09 ^{al}	04-May-05
Adelantado	Índice desestacionalizado 1993= 100	Enero	—	118.7	—	04-May-05
		Febrero	—	119	0.25 ^{al}	04-May-05
Indicador de la actividad industrial	Índice 1993= 100	Marzo	141.8	135.2	-4.7	12-May-05
Exportaciones totales FOB ^{al}	Millones de dólares	Abril	14 725.8	17 384.5	18.1	23-May-05
Importaciones totales FOB ^{al}	Millones de dólares	Abril	15 424.4	18 013.4	16.8	23-May-05
Saldo FOB-FOB ^{al}	Millones de dólares	Abril	-698.6	-629	-10	23-May-05
Tasa de desempleo abierto	Nacional	Abril	n.d.	3.7	n.c.	27-May-05
Personal ocupado en maquiladoras	Miles de personas	Marzo	1 076.0	1 159.6	7.8	30-May-05
Personal ocupado en el sector manufacturero	Índice 1993=100	Marzo	86.3	84.4	-2.2	30-May-05

Personal ocupado en establecimientos comerciales

Mayoreo	Índice 1994= 100	Marzo	101.2	99.5	-1.6	19-May-05
Menudeo	Índice 1994= 100	Marzo	113.5	114.7	1	19-May-05
Personal ocupado en empresas constructoras	Miles de personas	Marzo	378.5	383.5	1.3	31-May-05

Inflación

Quincenal	Variación porcentual	1a. qna. de mayo	-0.37	-0.42	-0.05 ^{cl}	25-May-05
Quincenal mensual	Variación porcentual	Marzo	0.34	0.45	0.11 ^{cl}	08-Abr-05
Anual	Variación porcentual	Marzo	4.23	4.39	0.16 ^{cl}	08-Abr-05
Acumulada	Variación porcentual	Marzo	1.6	0.79	-0.78 ^{cl}	08-Abr-05
CPP	Tasa anualizada	Mayo	4.30	6.80	2.5 ^{cl}	01-Jun-05
TIIE	Tasa a 28 días	Mayo	7.00	10.10	3.1 ^{cl}	01-Jun-05
CETES ^{cl}	Tasa a 28 días	Abril	6.1	9.8	3.7 ^{cl}	01-Jun-05

Tipo de cambio

Fin de periodo	Pesos por dólar	Abril	11.3	11.1	-1.8	04-May-05
Promedio del periodo	Pesos por dólar	Abril	11.3	11.1	-1.8	04-May-05
Reservas internacionales	Millones de dólares	Abril	58 394	60 715	4	04-May-05
Déficit en cuenta corriente / PIB	Porcentaje	1er. trimestre	0.2	0.4	0.2 ^{cl}	26-May-05

Fuentes: INEGI, Sistema de Cuentas Nacionales de México; Encuesta Nacional de Empleo Urbano; Estadísticas de la industria maquiladora de exportación; Encuesta industrial mensual; Encuesta mensual sobre establecimientos comerciales; Encuesta nacional de empresas constructoras; Grupo de Trabajo, SHCP, Banxico, SE e INEGI. Banco de México/Instituto Mexicano del Seguro Social/Bolsa Mexicana de Valores /p Cifras preliminares /a Tasa de crecimiento mensual /b Cifras oportunas /c Variaciones absolutas expresadas en puntos porcentuales /d Promedio mensual del rendimiento de los certificados de la Federación.



Indicadores de la actividad industrial

Con el fin de proporcionar información estadística que permita un conocimiento amplio, oportuno y sistemático sobre el comportamiento de la actividad industrial en el país, el Instituto Nacional de Estadística, Geografía e Informática (INEGI) presenta el Indicador Mensual de la Actividad Industrial base 1993, integrado por las siguientes cuatro grandes divisiones: minería; industria manufacturera; construcción; y electricidad, gas y agua. Estos índices expresan el volumen físico de la producción y tienen como marco conceptual y metodológico al Sistema de Cuentas Nacionales de México que, como resultado de un amplio programa de investigación económico-estadística, ha cambiado el año base de los cálculos de 1980 a 1993=100. Con ello se han actualizado los niveles de la producción, del valor agregado y del consumo intermedio, la estructura económica del país y las ponderaciones que sirven de base a los índices que aquí se presentan. Los índices se presentan a partir de enero de 1993 con sus respectivas variaciones. El método de cálculo del índice de volumen físico de la producción de las actividades industriales según el origen económico de las mismas, consiste en elaborar índices mensuales de volumen físico de la producción para cada uno de los subgrupos preseleccionados por su representatividad, para los cuales se reunió una amplia información de cantidades produci-

das, valores de producción y precios básicos. Los índices mensuales fueron elaborados con base fija en el año 1993, elegido éste para todos los cálculos que realiza el INEGI sobre el PIB anual y trimestral; con estos indicadores se extrapolan los respectivos valores de producción registrados en el año 1993.

Para el proceso de agregación de los subgrupos a las ramas de actividad, se utilizó como ponderador el PIB que cada subgrupo alcanzó en 1993. Mediante este procedimiento se obtuvieron índices representativos de las ramas de actividad, infiriéndose por analogía la evolución probable de aquellos subgrupos que, por su menor importancia relativa no fueron directamente incluidos en las encuestas y consecuentemente en las mediciones efectuadas. La información con la cual se elaboran los índices, es el resultado de los trabajos realizados con motivo del cambio de año base de 1980=100 a 1993=100, los cuales abarcaron aspectos cuantitativos, conceptuales y metodológicos. Se aprovechó el cúmulo de información (censal, de encuestas, registros administrativos e investigaciones especiales) existente para los años analizados y se introdujeron las últimas recomendaciones internacionales de la ONU sobre contabilidad nacional. En este sentido destaca el haber medido la producción en valores básicos, lo que significa que los precios de los productos no incluyen sus impuestos indirectos, pero sí contienen

los subsidios en los casos que se otorgan. Por ejemplo, en las bebidas alcohólicas, el tabaco o las gasolinas que son considerados para medir la producción, no contienen los impuestos específicos con los que se acostumbra gravar a este tipo de productos, ni tampoco impuestos genéricos como el IVA. En las mediciones realizadas anteriormente en México, la producción se cuantificó a precios de productor, considerando dentro de los costos el renglón de "impuestos indirectos menos subsidios". El codificador del Sistema de Cuentas Nacionales se revisó para incluir los nuevos productos y actividades y delimitar mejor algunas de ellas. Sin embargo, aún cuando hubo diversas modificaciones a nivel de tres y cuatro dígitos en grupos y subgrupos de actividad, se mantuvieron las mismas 73 ramas de las bases anteriores para posibilitar la comparabilidad. La nueva valoración de la producción a valores básicos incide tanto en la estructura como en el nivel de la producción y del valor agregado de las distintas actividades, particularmente donde la incidencia fiscal es significativa. Esto, aunado a los cambios en precios relativos entre la nueva base y la anterior como resultado de las condiciones propias de los mercados, la reclasificación y delimitación de algunas actividades y a la ampliación de la estadística básica, han dado como consecuencia distintas ponderaciones de los productos y de las actividades, modificándose de esta forma también las tasas de crecimiento.

Indicadores económicos de coyuntura. Indicador de la actividad industrial. Índice de volumen físico de la actividad industrial Variación respecto al mismo mes del año anterior

Unidades: Variación porcentual

Fuente: INEGI. Sistema de Cuentas Nacionales de México

